

## POHLED Z ULICE

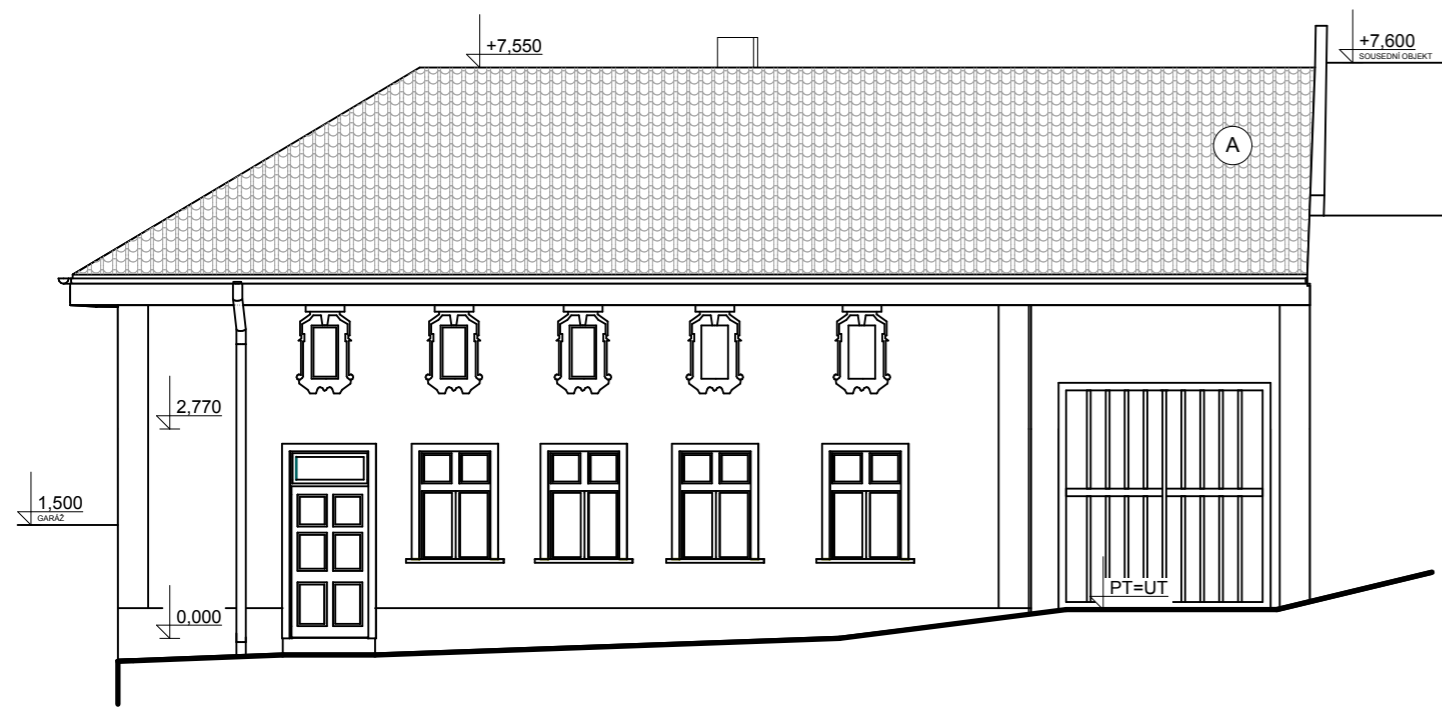

## POHLED ZE DVORA

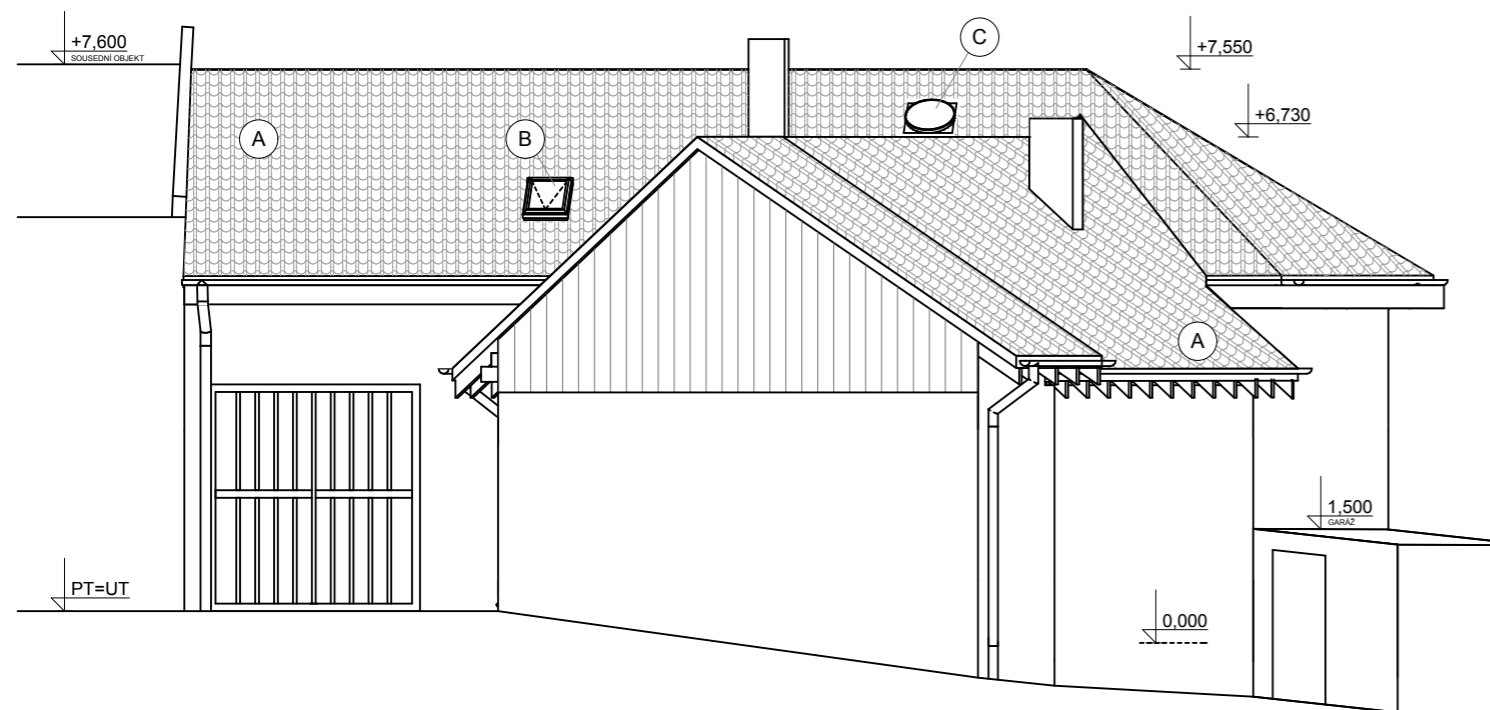

## LEGENDA MATERIÁLŮ

- (A) NOVÁ STŘEŠNÍ KRYTINA - TAŠKY
- (B) NOVÁ (DO BUDOUCNA UVAŽOVANÁ) STŘEŠNÍ OKNA (např. VELUX GGL 550x780)
- (C) NOVÝ STŘEŠNÍ SVĚTLÍK (SVĚTLOVOD)

## POZNÁMKY

- PŘESAHY STŘEŠNÍCH ROVIN POBITY PRKNY - PALUBKAMI (P+D)
- TATO DOKUMENTACE ŘEŠÍ STAVEBNÍ ÚPRAVY ČÁSTI DOMU - VÝMĚNU KONSTRUKCE KROVU RESP. STŘEŠNÍ KRYTINY, PŮDNÍ VESTAVBU RD
- VÝMĚNU KONSTRUKCE KROVU RESP. STŘEŠNÍ KRYTINY HOSPODÁŘSKÉ BUDOVY
- V 1NP BUDE PROVEDENA ÚPRAVASCHODIŠTE DO 2NP - JINAK BEZE ZMĚN

0,000 = 237,500 m.n.m.

TATO DOKUMENTACE JE VYPRACOVÁNA V ROZSAHU PRO VYDÁNÍ STAVEBNÍHO POVOLENÍ  
JEDNÁ SE O REKONSTRUKCI. VEŠKERÉ ROZMĚRY JE NUTNÉ PŘEMĚŘIT NA STAVBĚ.

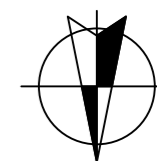

ZHOTOVITEL DOKUMENTACE/CONTRACTOR <b>ing.henkova</b> Hradisko 673 Bílovice nad Svitavou 664 01		 ODBORNÁ ČINNOST VE STAVEBNICTVÍ	
AUTOR/HIP/PROJECT MANAGER <b>Ing. Vladan Henek</b>			
ZODPOVĚDNÝ PROJEKTANT/SPECIALIST ENGINEER <b>Ing. Petr Drhlík</b>			
NÁZEV STAVBY/BUILDING <b>Rodinný dům - Stavební úpravy Vitčice 13, parc.č. 99/11</b>			
STAVEBNÍK/INVESTOR <b>Lev Holý a MgA. Tereza Holá</b> Ševcova 1363/11, Brno, Černá Pole, 613 00		STUPEŇ DOKUMENTACE/ LEVEL OF DOCUMENTATION <b>stavební povolení</b>	ČÍSLO VÝTISKU
MÍSTO STAVBY/BUILDING SITE <b>Vitčice st.p.č. 99/11, k.ú. Vitčice na Moravě</b>		DATUM/DATE <b>06/2009</b>	FORMÁT/SIZE <b>2x A4</b>
VÝKRES/DOKUMENT/PLAN <b>POHLEDY z ULICE, ze DVORA (SÚ)</b>		MĚŘÍTKO/SCALE <b>1:100</b>	ČÍSLO VÝKRESU/DOKUMENTU <b>F.1.7.</b>